SURFACES

Surface habitable:	**200 m²**

INFORMATIONS

Prix de vente :	**115000 €**
Bien soumis à copropriété :	**non**

CARACTÉRISTIQUES

Réference :	**1165**
Ville :	**CHAUVIGNY**
Transaction :	**vente**
Type de bien :	**maison**
Surface :	**200 m2**
Nombre de pièce :	**8**
Nombre de chambre :	**4**

DIAGNOSTIQUE ÉNERGÉTIQUE

Consommation énergétique
en KWh/m^2/an

Émission de gaz à effet de serre
en Kg éq CO^2/m^2/an

37 place Marché - 86300 - CHAUVIGNY

05 49 00 00 89

chauvigny@centpourcentimmobilier.com

18 route de Poitiers - 86300 - SAINT-JULIEN

05 49 53 54 02

chauvigny@centpourcentimmobilier.com

CHAUVIGNY
Maison - 200 m²

OFFRE DE VENTE

Prix : 115 000 € * hai
Prix Honoraire Exclus : 108 000 €
* Les honoraires d'agence seront intégralement à la charge de l'acquéreur

Mandat n°: **1165**

DESCRIPTIF

Exclusivité, Nous vous proposons à la vente en plein cœur du centre-ville de Chauvigny, en face de la piscine municipal. Un immeuble de 200m² habitable anciennement utilisé comme local professionnel. La surface offre de nombreuses possibilités d'aménagement ! (pour un professionnel souhaitant profiter d'une visibilité ou pour particulier avec une transformation en plusieurs logements.) Actuellement 120 m² en RDC et 80 m² à l'étage. Travaux à prévoir (huisseries, électricité...) Diagnostics en cours de réalisation. Le prix comprend les honoraires : 5% TTC du prix net vendeur. N'hésitez pas à nous contacter pour des renseignements ou photos supplémentaires

EN SAVOIR PLUS

Scannez ce Code QR pour accéder à l'annonce en ligne
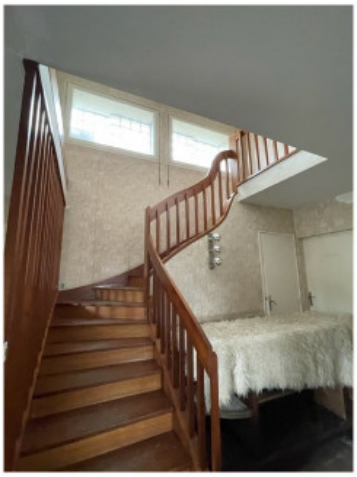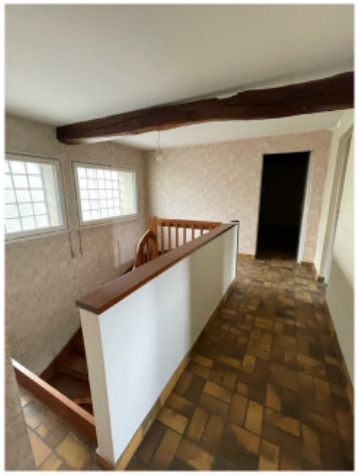
100% IMMOBILIER - Mandat n°: **1165** - CHAUVIGNY - Maison - 200 m²